PORTE FILOMURO PITTURABILI
BATTENTI SCORREVOLI STROMBATE

Letti matrimoniali a castello: le soluzioni Cinius per raddoppiare e triplicare lo spazio notte

Soluzioni in legno massello che reinterpretano il letto a castello in chiave matrimoniale: progetti su misura, stabili e personalizzabili, ideali per monolocali, seconde case e spazi compatti dove comfort e funzionalità si moltiplicano in verticale.

A cura di "La Redazione"
Pubblicato il 21/04/2026 | Aggiornato il 21/04/2026

Contenuti trattati

- Una nuova idea di spazio domestico
- Il letto a castello diventa matrimoniale
- Soluzioni intelligenti per ambienti compatti
- Personalizzazione su progetto
- Massima capacità di posti letto: anche 6 nello spazio di un matrimoniale
- Accesso versatile: scaletta a pioli o con mobile a cubi
- Il valore del legno massello
- Stabilità e sicurezza

Una nuova idea di spazio domestico

Nel modo contemporaneo di abitare, lo spazio non si misura più solo in metri quadrati, ma nella sua capacità di trasformarsi. Ambienti fluidi, funzioni ibride e soluzioni intelligenti ridefiniscono il concetto stesso di comfort domestico. È in questo scenario che anche un arredo iconico come **il letto a castello cambia identità**, abbandonando definitivamente il perimetro della cameretta per entrare, con naturalezza, nel progetto della casa adulta.

Il letto a castello diventa matrimoniale

La **rilettura proposta da Cinius** è tanto semplice quanto radicale: portare il letto a castello nella dimensione matrimoniale. Un approccio in cui l'azienda si distingue come tra le prime a introdurre questa tipologia, trasformandola in una soluzione concreta e progettualmente evoluta.

Non si tratta semplicemente di sovrapporre due letti, ma di offrire **un ampio piano di riposo matrimoniale, capace di garantire comfort anche in configurazioni compatte.**

Soluzioni intelligenti per ambienti compatti

In contesti urbani dove occorrono soluzioni sempre più compatte, soprattutto in monolocali, bilocali e case di vacanza , questa soluzione diventa una risorsa concreta.

Sfruttare lo sviluppo verticale consente di restituire respiro alla zona giorno, ricavare un angolo studio o ampliare le aree dedicate alla convivialità, senza rinunciare alla qualità del riposo.

Il letto, da elemento ingombrante, si trasforma così in un dispositivo capace di organizzare lo spazio e aumentare in modo significativo il numero di posti letto disponibili.

Personalizzazione su progetto

Non meno rilevante è il tema della personalizzazione. Ogni configurazione può essere **adattata con precisione: essenze, finiture, mensole integrate, elementi contenitivi e scale attrezzate o contenitore** permettono di costruire soluzioni su misura.

Il letto diventa così parte integrante del progetto d'interni, dialogando con lo spazio e rispondendo a esigenze specifiche, estetiche e funzionali.

Massima capacità di posti letto: anche 6 nello spazio di un matrimoniale

Cinius propone anche **configurazioni studiate per ospitare più persone senza occupare ulteriore superficie a terra.**

È possibile infatti **inserire fino a sei posti letto nello spazio di un matrimoniale** grazie a un terzo elemento estraibile integrato nella struttura verticale, con o senza scala a cubi contenitiva.

Queste composizioni sono ideali anche per seconde case, appartamenti condivisi o ambienti dove ogni posto letto deve essere pianificato con precisione.

Castello matrimoniale, con terzo letto matrimoniale estraibile e scala a cubi

Accesso versatile: scaletta a pioli o con mobile a cubi

Le soluzioni Cinius offrono diverse modalità di accesso al letto superiore, pensate per unire funzionalità e design: **scalette a pioli tradizionali oppure scale a cubi**, che svolgono una doppia funzione contenitiva, una scelta che permette di integrare cassetti e vani a giorno nel sistema d'arredo, ottimizzando ogni centimetro disponibile.

Il valore del legno massello

A rafforzare questa visione è la scelta dei materiali. Il legno massello, protagonista della produzione Cinius, introduce una dimensione calda e autentica, lontana da ogni standardizzazione. La **lavorazione artigianale, unita alla riduzione al minimo delle componenti metalliche**, restituisce un prodotto solido, durevole e coerente con una sensibilità progettuale attenta alla sostenibilità.

Casa su Albero, letto a castello matrimoniale con cassettoni e scala a cubi

Stabilità e sicurezza

Anche sul piano strutturale, la progettazione è orientata alla massima affidabilità. **L'equilibrio tra proporzioni, materiali e sistemi di connessione, insieme alla solidità del legno massello**, garantisce stabilità e sicurezza anche in altezza, per un riposo sereno e senza compromessi.

Scopri di più sulle soluzioni Cinius sul sito dell'azienda

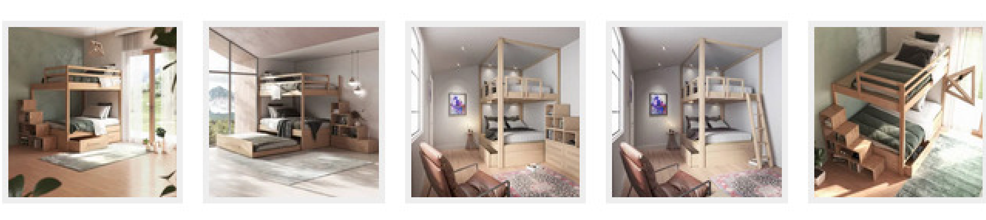

Torna su

Iscriviti alla nostra newsletter

Riceverai una volta alla settimana una mail con i più significativi articoli del nostro sito divisi per categoria. Riempi il form col tuo indirizzo mail e sarai automaticamente iscritto alla newsletter.

Email

Dichiaro di aver preso visione della presente informativa fornita ai sensi dell'art. 13 del Regolamento Europeo EU 679/2016 e di averne compreso il contenuto, di essere maggiorenne e di aver letto e accettato le condizioni di utilizzo

MI ISCRIVO

Come valuti questo articolo?

Valutazione: / 5, basato su voti.

Avvicina il cursore alla stella corrispondente al punteggio che vuoi attribuire; quando le vedrai tutte evidenziate, clicca!

A Cose di Casa interessa la tua opinione!

Scrivi una mail a info@cosedicasa.com per dirci quali argomenti ti interessano di più o compila il form!

Leggi anche:

Arredare in modo ecologico con le soluzioni di Vivere Zen

Personalizzare la camera con i nuovi letti liberamente "componibili" di Caccaro

25 letti a castello perfetti per guadagnare spazio ma anche belli

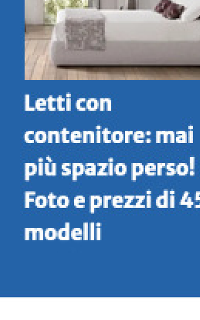

Letti con contenitore: mai più spazio perso! Foto e prezzi di 45 modelli

Informazione pubblicitaria

Case

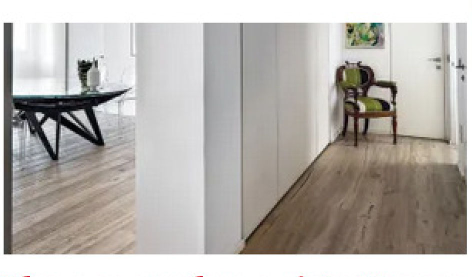

Idee per arredare e ristrutturare casa: dalla divisione soggiorno-cucina all'armadio al posto del corridoio
20/03/2026
di Fotografo Adriano Pecchio, Stylist Laura Mauceri, Monica Mattiacci

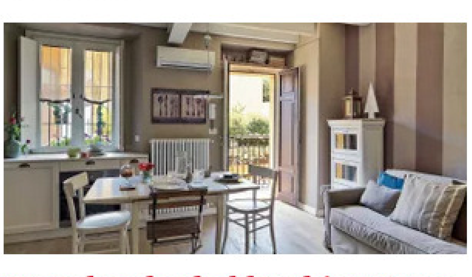

Monolocale shabby chic: 32 mq rétro in uno stabile di ringhiera
20/03/2026
di Monica Mattiacci, Stylist Laura Mauceri, Fotografo Adriano Pecchio

Vedi tutti gli articoli di case

Cose di Casa
Iscriviti alla newsletter
Riceverai una volta alla settimana una mail con i più significativi articoli del nostro sito divisi per categoria

I consigli dell'architetto Clara Bona
Ristrutturare la casa

In edicola

Sponsorizzati

Ascensori digitali ed eco-efficienti per edifici smart

Porte Filomuro Pitturabili. Battenti filomuro e filomuro strombate. Scorrevoli a scomparsa e pannelli chiudivano.

Arbi Arredobagno, eccellenza Made in Italy, si distingue per innovazione, design raffinato e alta qualità.

REUTER: specialisti dell'arredo bagno. 200mila prodotti a magazzino e assistenza personalizzata.

Arredo3 Cucine. Vieni a scoprire la collezione 2025.

Marazzi: dal 1935, ceramiche che uniscono tradizione, innovazione e bellezza senza tempo.

Lucenti Dierre: Urban, Visual, Natural. Tre linee per arredare con luce ed eleganza i tuoi spazi

Sostituisci le finestre: più isolamento, meno consumi. Approfitta delle detrazioni fiscali fino al 50% più benessere per la tua casa.

Clivet: il tuo clima, le tue regole. Scopri le soluzioni Clivet per il Comfort Naturale

Stosa Cucine: design e funzionalità per la tua casa. **Scopri le nostre promozioni esclusive!**

Solabiol offre nutrizione biologica sicura ed efficace per piante sane e rigogliose. **Naturali sempre!**

Viessmann: il meglio è per tutti. Caldaie a condensazione anche a partire da 100€ al mese*

Le finestre Internorm offrono risparmio energetico, luce negli ambienti, sicurezza antieffrazione.

Cinius produce arredamenti salvaspazio su misura in legno massello di faggio 100% italiani.

Da 70 anni una storia di successi, di valori e concretezza, di passione per il lavoro e per il territorio

EIKO 365, la prima stufa a pellet che riscalda a raffresca. Prezzo di lancio 4.490€ iva compresa.

Cadel: da 60 anni stufe e caminetti a pellet e legna Made in Italy per il tuo fuoco domestico.

Sistema Vestalis® Cordivari – La soluzione completa per la CASA GREEN

Mercanteinfiera Primavera: il grande evento di antiquariato e design a Fiere di Parma dal 7 al 15 mar

Pitture e vernici San Marco: La tua storia, i nostri colori.

Cose di Casa Mercatini

Cose di Casa Mostre d'arte

Cose di Casa Progetti

Cose di Casa è un sito di informazione su arredamento, progetti, ristrutturazione e tutto ciò che riguarda la casa. È vietata la riproduzione su altri siti web o testate giornalistiche di tutti i contenuti pubblicati, siano essi progetti, case, fai da te (che possono essere contenuti originali di nostri esperti, autori, architetti e fotografi) o servizi giornalistici di approfondimento piuttosto che rassegne di prodotto.
Tutte le informazioni pubblicate sul sito, per quanto non esenti da possibilità di errore, sono il risultato di un lavoro giornalistico scrupoloso, di verifica delle fonti e di aggiornamento, con i limiti posti dalla data di pubblicazione. Articoli riguardanti temi di salute sono puramente informativi. E' sempre opportuno consultare il proprio medico e/o specialista.
Leggi il Disclaimer

World Servizi Editoriali Srl – Corso di Porta Nuova 3/A, 20121, Milano – P.IVA 12601550150
Mail: redazione@cosedicasa.com – Tel: 02.63.675.307
© 2026 – Tutti i diritti riservati